

## APA HAL YANG PERLU DIPERHATIKAN?

Jika terjadi kelainan berupa suhu tubuh  $>38^{\circ}\text{C}$  atau  $<36^{\circ}$ , nadi  $>90$  x menit atau  $<20$  X menit dan Hipotensi segera periksakan diri ke dokter/pelayanan kesehatan

DISUSUN OLEH:  
KFK PENYAKIT DALAM & KOMITE  
KEPERAWATAN RSUP Dr. SARDJITO  
YOGYAKARTA

**SEMOGA LEKAS SEMBUH**

RSUP Dr. SARDJITO - YOGYAKARTA

*"Mitra Terpercaya Menuju Sehat"*



KEMENTERIAN KESEHATAN RI  
DIREKTORAT JENDERAL BINA UPAYA KESEHATAN  
RSUP Dr. SARDJITO



# RENCANA PERAWATAN PASIEN DI RUMAH SEPSIS

UNIT PROMOSI KESEHATAN RUMAH SAKIT (UPKRS)  
RSUP Dr. SARDJITO

Jl. Kesehatan No. 1 Sekip, Bulaksumur, Yogyakarta 55284  
Telp. (0274) 587832 / 587333 / 631190 ext. 359  
Email : [pkrs.sardjitohospital@gmail.com](mailto:pkrs.sardjitohospital@gmail.com)



**APA ITU SEPSIS?**

Sepsis adalah kumpulan gejala pathofisiologi seperti demam, nadi cepat, tachipnea hiperventilasi, leukositosis yang dikenal SLRS (Systemic inflammatory Response Syndrome)

**APA PENYEBABNYA?**

- Mikroorganisme: gram positif (staphylococcus, enterococcus, pneumokokus), gram negative (E.coli, pseudomonas, klebsiela), jamur (candidia)
- Tindakan bedah yang agresif (lebih rentan terhadap infeksi)
- Prosedur tindakan yang lebih invasif, jalur intravaskuler

**APA TANDA DAN GEJALANYA?**

- Hipertemia ( $>38^{\circ}\text{C}$ )
- Denyut jantung/takikardi ( $>90$  X menit)
- Respirasi takipneu ( $>20$  X menit)
- Hipotermi ( $<36^{\circ}\text{C}$ )
- Sakit kepala, pingsan
- Hipotensi
- Anoreksia
- Gelisah
- Angka leukosit  
 $> 12000/\text{mm}^3$   
atau  $< 4000/\text{mm}^3$

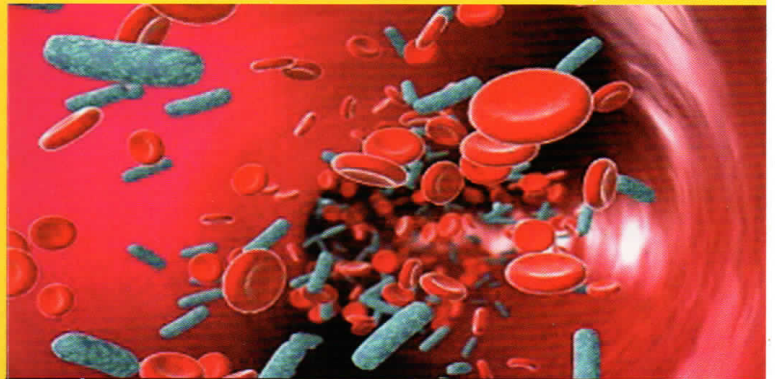

1. Identifikasi penyebab sepsis
2. Menghilangkan penyebab sepsis jika telah di temukan
3. Berikan antibiotik sesegera mungkin (sesuai resep dokter)
4. Pertahankan perfusi jaringan
5. Hindari kegagalan organ tertentu seperti penurunan jumlah urine

**BAGAIMANA PERAWATAN DI RUMAH**

- Minum obat sesuai anjuran dokter
- Perawatan luka bila terdapat luka
- Makan makanan yang bergizi
- Menjaga kebersihan lingkungan
- Kontrol rutin
- Segera ke dokter jika muncul tanda dan gejala